
Інститут миру і порозуміння

МИРНА ШКОЛА

2019–2026

Інститут миру і порозуміння

ЩО ТАКЕ МИРНА ШКОЛА?

МИРНА ШКОЛА — це інтегрована та комплексна модель побудови партнерських стосунків і безпечної комунікації в школах.

Модель **МИРНА ШКОЛА** має статус завершеного освітнього експерименту всеукраїнського рівня згідно з Наказом МОН України від 27.12.2022р. №1177.

КЕРІВНИЦТВУ З ВПРОВАДЖЕННЯ МОДЕЛІ «МИРНА ШКОЛА» надано гриф «Схвалено для використання в освітньому процесі»і Інститутом модернізації змісту освіти МОН України (Лист № 21/10-146 від 01.04.2024) рішенням експертної комісії з психології та педагогіки від 20.03.2024 року (протокол No 1), який зареєстрований у Каталозі надання грифів навчальній літературі та навчальним програмам за No 7.0001-2024.

МИРНА ШКОЛА створює життєстійкість та інклюзивність у шкільній громаді, є профілактикою радикалізації і булінгу і знижує рівень конфліктності.



Інститут миру і порозуміння

ЩО ТАКЕ МИРНА ШКОЛА?

МИРНА ШКОЛА формує шкільну громаду «на рівних», об'єднуючи педагогів, учнів, батьків та адміністрацію школи.

Тренінги Мирної школи доступні всім бажаючим на платформі безоплатно і цілодобово.

Платформа:
https://myrnashkola.imip.org.ua/



Інститут миру і порозуміння

ЯК ВПЛИНУЛА НА ШКІЛЬНУ ОСВІТУ ПОВНОМАСШТАБНА ВІЙНА?

На дітей

- Відсутність мотивації до навчання, апатія
- Невпевненість у завтрашньому дні
- Відсутність соціалізації дітей (дистанційне навчання)
- Складний психологічний стан через обстріли та тривоги
- Зростання рівня агресії
- Мобілізовані батьки та страх за них
- Зниження батьківської уваги та залучення

На вчителів

- Психологічний стан
- Вигорання
- Survival mode (модель виживання)
- Знижена мотивація через невпевненість у майбутньому
- Обмежений час на підготовку та спілкування з класом
- Недостача соціалізації з колегами



Інститут миру і порозуміння

ДОСЯГНЕННЯ ПРОЄКТУ

2022
Отримано схвалення від Міністерства освіти і науки України та рекомендовано до застосування як освітній експеримент всеукраїнського рівня.

2022-2023
Розроблено систематизовані інструменти (картки, ігри тощо) для практичного впровадження моделі.

2023
Створено освітню онлайн-платформу для навчання.

2024
Розроблено Керівництво з впровадження Моделі **МИРНА ШКОЛА** і **схвалено для використання в освітньому процесі МОН України**.

2025 - 2026
Розроблено 17+ навчальних курсів, оновлено освітню онлайн-платформу.



МИРНА ШКОЛА
В ОСВІТНІХ ЗАКЛАДАХ

Інститут миру і порозуміння

КОМПОНЕНТИ МИРНОЇ ШКОЛИ

- Відновна школа
- Добросусідство
- Життєстійкість
- Шкільна служба порозуміння

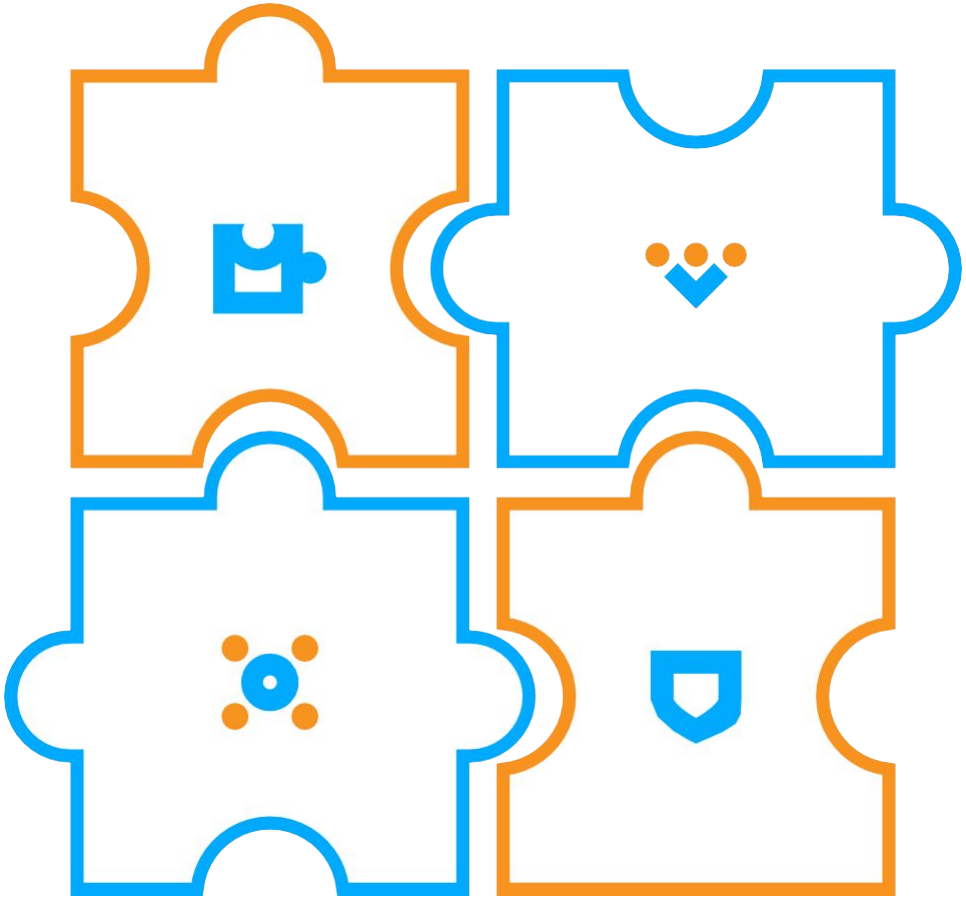

Інститут миру і порозуміння

ЦІННОСТІ
МИРНОЇ ШКОЛИ

- Довіра
- Відповідальність
- Турбота
- Повага
- Розуміння

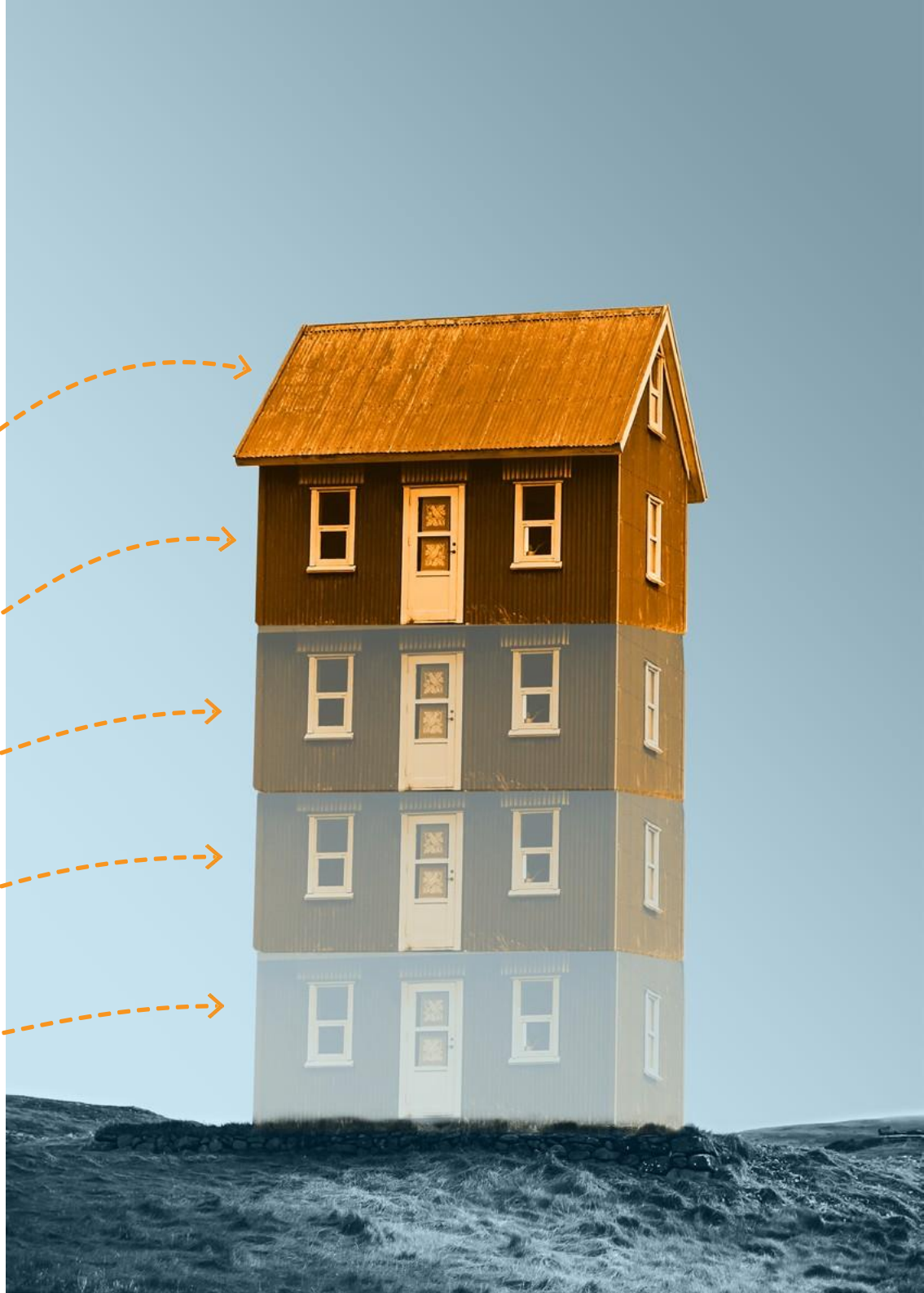

Інститут миру і порозуміння

КОМПЕТЕНЦІЇ
МИРНОЇ ШКОЛИ

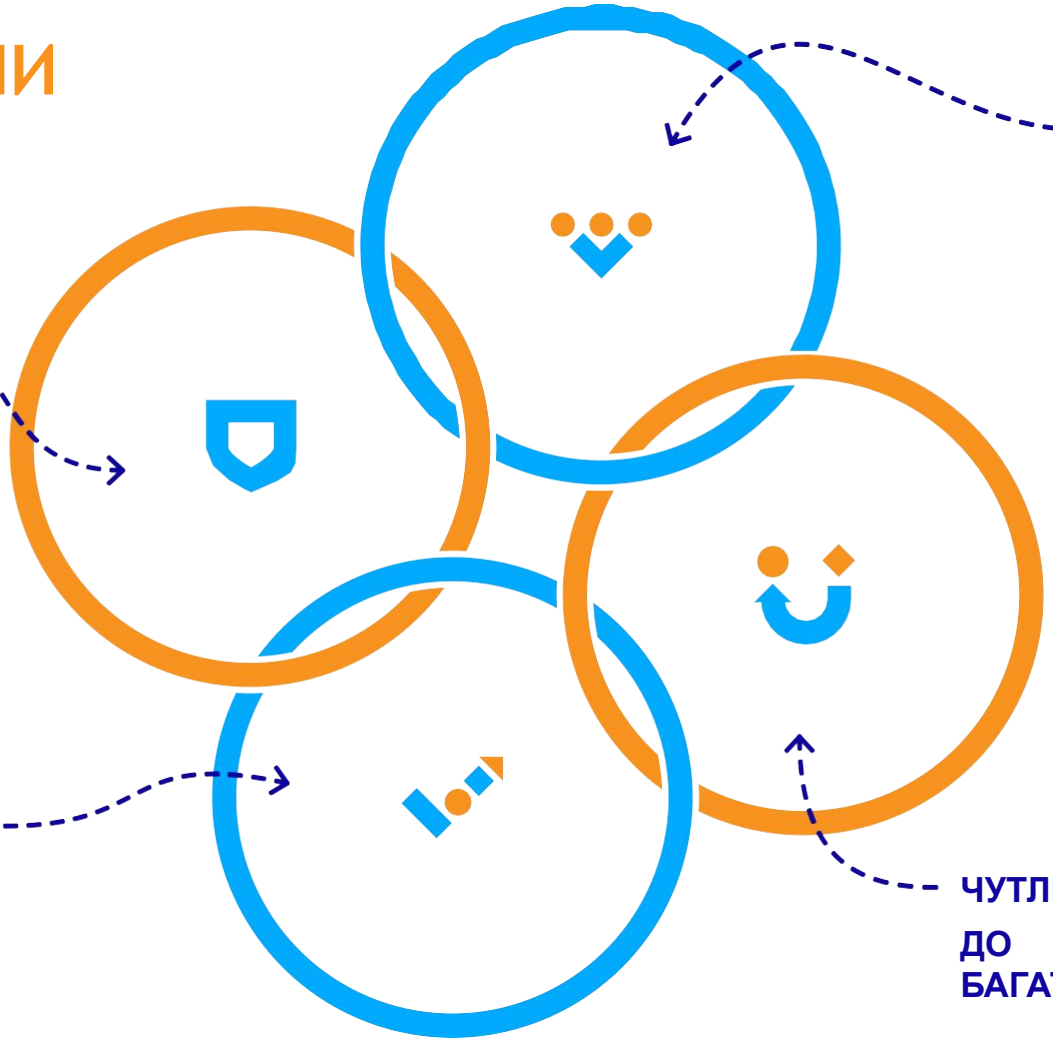

ПОБУДОВА СТОСУНКІВ

САМОРЕФЛЕКСІЯ ТА ЖИТТЄСТІЙКІСТЬ

КОНСТРУКТИВНЕ ВИРІШЕННЯ КОНФЛІКТІВ

ЧУТЛИВІСТЬ ДО БАГАТОМАНІТТЯ

Інститут миру і порозуміння

РЕЗУЛЬТАТИ МИРНОЇ ШКОЛИ ДЛЯ ДІТЕЙ ТА ДОРОСЛИХ

Зростає

- Впевненість та самооцінка
- Безпека та психологічний комфорт
- Розвинення лідерських якостей
- Згуртованість та дружелюбність
- Вміння комунікувати з іншими
- Порозуміння
- Повага і увага до інших

Спадає

- Кількість інцидентів булінгу
- Кількість конфліктів
- Страх спілкування
- Апатія та байдужість

Інститут миру і порозуміння

ЯК ПРАЦЮЄ ВІДНОВНИЙ ПІДХІД?

ВІДНОВНИЙ ПІДХІД — це вирішення конфлікту через проговорювання почуттів та потреб, ставить наголос на слові «ми» та відчутті спільноти і передбачає що кожен, хто зазнав впливу того, що сталося, буде почутим та візьме участь в пошуках виходу з ситуації.



Інститут миру і порозуміння

ЯК ПРАЦЮЄ ВІДНОВНИЙ ПІДХІД?

Цінності відновного підходу

- Об’єктивність і неупередженість
- Повага до точки зору всіх учасників.
- Активне й емпатичне слухання.
- Розвиток взаєморозуміння між учасниками.

Результати відновного підходу

- Перетворення школи на безпечне, щасливе місце.
- Зниження почуття виключеності зі спільноти.
- Створення культуру включення і приналежності.
- Зміцнення морального духу і самоповаги.
- Підвищення рівню відвідуваності шкіл.
- Розв’язання проблеми булінгу в шкільній громаді.
- Зниження рівню плинності кадрів і вигорання персоналу.

Інститут миру і порозуміння

ПРАКТИЧНІ ПЕРЕВАГИ ДЛЯ ШКОЛИ У ПРОЄКТІ

- Перша в Україні методологія формування безпечного шкільного середовища.
- Сертифікація з підвищення кваліфікації для педагогів.
- Курс з Відновного менеджменту для тих, хто пройшов базовий курс онлайн.
- Безкоштовна участь.
- Мережування: участь у спільноті шкіл та експертів.



Інститут миру і порозуміння

ЩО ДАЄ ПРИСУТНІСТЬ ШКОЛИ У МЕРЕЖІ МИРНИХ ШКІЛ

- Спілкування у професійній мережі учасників та можливість розвитку для представників ШКЛ та ШСП.
- Обмін досвідом на системно побудованих зустрічах: кейси, способи вирішення конфліктів тощо.
- Отримання найновіших електронних матеріалів: методологічні матеріали, банери, плакати, тощо.
- Додавання школи на мапу **МИРНИХ ШКІЛ** на сайті проєкту.
- Фірмові брендовані матеріали для школи: табличка **МИРНА ШКОЛА** на вхід, роздруковані допоміжні банери для кабінетів, брендована канцелярія для ШСП.
- Можливість професійного зростання для учасників *(наприклад, перехід в тренери Моделі / компетенцій)*.
- Розповсюдження інформації про школу у мережі.

ПАРТНЕРИ ПРОЄКТУ

- Український науково-методичний центр практичної психології і соціальної роботи НАПН України
- ДНУ «Інститут модернізації змісту освіти»
- Громадська організація «Інститут миру і порозуміння» (ГО «ІМіП»)
- Програмний офіс Форуму громадянської служби миру в Україні (forumZFD)
- Громадська служба миру Німецького товариства міжнародного співробітництва (GIZ)

Інститут миру і порозуміння

Сайт ІМіП
https://imip.org.ua/

Навчальна Платформа
https://myrnashkola.imip.org.ua/



Інститут миру і порозуміння

Адреса: Інженерний провулок, 4,
Київ, 01010

Телефон: +38 (044) 537 10 07

Сайт: imip.org.ua



Альона Горова

Голова правління ГО «Інститут миру і порозуміння» (ІМіП), сертифікована медіаторка, тренерка і фасилітаторка з міжнародним досвідом.

Пропозиції щодо співпраці
та більш детально про проєкт
МИРНА ШКОЛА:
ps@ipcg.org.ua